

Разработано в ФБУЗ «Центр гигиены и эпидемиологии в ЯНАО» в 2020 году

ОСОБЕННО ОПАСЕН СНЮС ДЛЯ ЛИЦ ДО 18 ЛЕТ

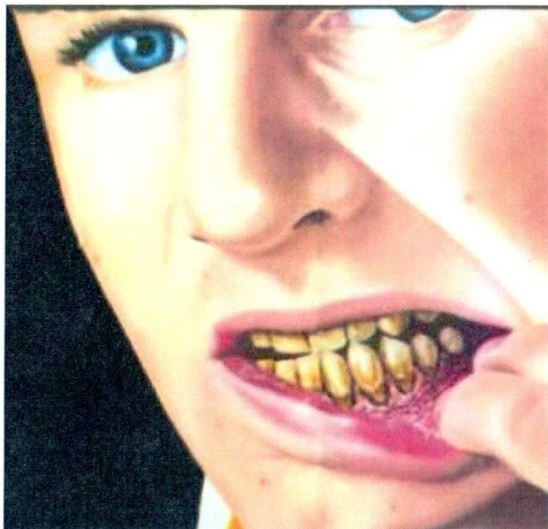

ПОСЛЕДСТВИЯ ПРИЕМА СНЮСА

Прием снюса почти в 100% случаев приводит к появлению неопухолевых поражений слизистой рта. Это ее состояние является предраковым. В снюсе выявляется до 28 канцерогенов, которые чрезвычайно опасны и повышают вероятность развития рака щек, десен и внутренней поверхности губ в 40 раз.

СНЮС И ПОСЛЕДСТВИЯ ЕГО УПОТРЕБЛЕНИЯ

Быстрое поступление в организм потребителя создает уровень зависимости, сопоставимый с зависимостью у курильщиков, и если преимущества в данном вопросе существуют, то они минимальны.

Высок риск развития злокачественных опухолей органов полости рта, головы и шеи. Рак вызывает канцерогены.

В результате исследований American Cancer Society, подтвердилось, что у потребителей снюса в 40 раз чаще появляются рак щек, десен и внутренней поверхности губ, рак желудка, поджелудочной железы, кишечника.



ИЗ ЧЕГО СОСТОЯТ СНЮСЫ?

- **НИКОТИН ВЫСОКОЙ СТЕПЕНИ ОЧИСТКИ.** Может вызвать остановку сердца, полиорганную недостаточность, кому, вызывает раздражение слизистой рта и гортани. При попадании со слюной в желудок поражает органы пищеварения, провоцирует рак поджелудочной железы.
- **САХАР.** Консервант, не оказывает вредного воздействия.
- **УВЛАЖНИТЕЛИ.** Данных о воздействии на организм нет.
- **СОЛЬ.** Консервант, не оказывает вредного воздействия.
- **ПИЩЕВЫЕ АРОМАТИЗАТОРЫ.** Синтетические аналоги могут вызвать поражение печени и других внутренних органов.



«Табак приносит вред телу, разрушает разум,
отупляет целые нации»

И.П. Павлов

НЕ ПОЗВОЛЯЙ ТАБАКУ ЛИШАТЬ ТЕБЯ ДЫХАНИЯ

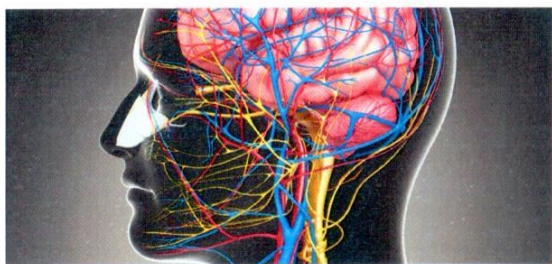

ПОМНИ:

Чтобы не подчиняться влиянию окружающей тебя отрицательной среды, лучше держаться от нее в стороне, искать себе единомышленников и поддержку из числа не употребляющих табак подростков.

ЛЕГЧЕ ОДИН РАЗ ОТКАЗАТЬСЯ, ЧЕМ ПОТОМ
БОРОТЬСЯ С ЗАВИСИМОСТЬЮ! САМОЕ ГЛАВНОЕ
– БЫТЬ ВЕРНЫМ СЕБЕ!

БЕРЕГИСЬ ОТВЕТСТВЕННОСТИ

Согласно ст. 14.53 КоАП РФ продажа табака сосательного (снюса) влечет наложение административного штрафа на граждан в размере от двух тысяч до четырех тысяч рублей; на должностных лиц – от семи тысяч до двенадцати тысяч рублей; на юридических лиц – от сорока тысяч до шестидесяти тысяч рублей.

**ЧТОБЫ ДОБИТЬСЯ УСПЕХОВ В БУДУЩЕМ,
НАУЧИСЬ СКАЗАТЬ «НЕТ» СЕЙЧАС!**

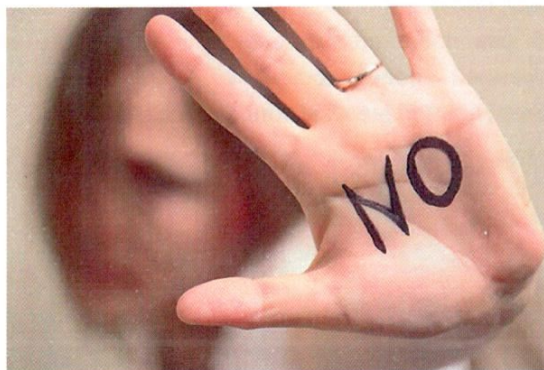

При необходимости Вы всегда можете получить консультации в ФБУЗ «Центр гигиены и эпидемиологии в ЯНАО» по адресу: ЯНАО, г. Салехард, ул. Республики, д. 92. Телефон для справок: 5-25-25

ПАМЯТКА для подростков **СНЮС** или **«ВРЕДНЫЕ ПАКЕТИКИ»**

